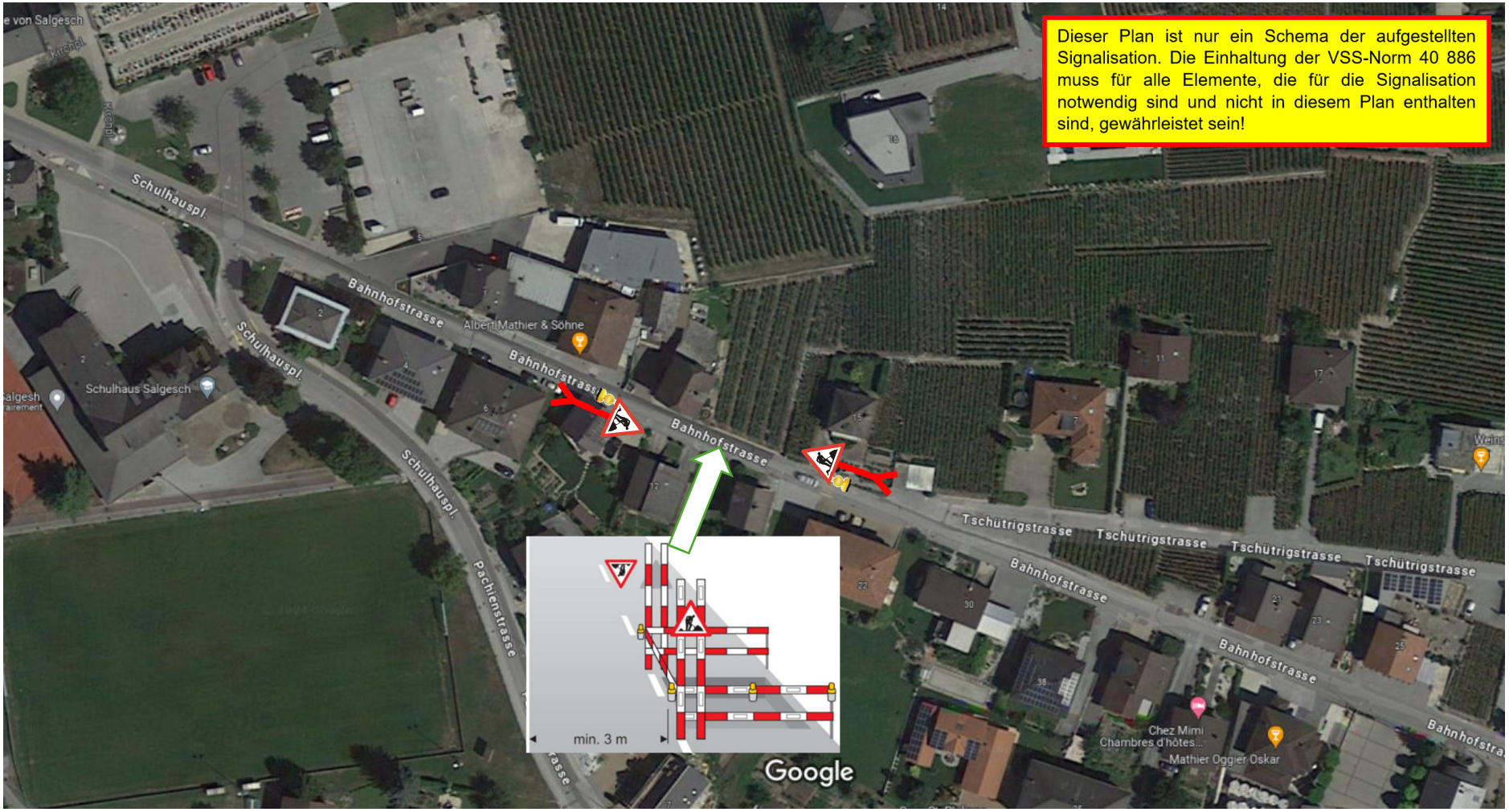
Dieser Plan ist nur ein Schema der aufgestellten Signalisation. Die Einhaltung der VSS-Norm 40 886 muss für alle Elemente, die für die Signalisation notwendig sind und nicht in diesem Plan enthalten sind, gewährleistet sein!
Schulhauspl.
Bahnhofstrasse
Albert Mathier & Söhne
Schulhaus Salgesch
Tschütrigstrasse
Pachienstrasse
Chez Mimi
Chambres d'hôtes...
Mathier Oggier Oskar
min. 3 m
Google